

SLP			
#	Dimensioni	mq	
P. TERRA	A	$5,58 \times 11,00 + 5,42 \times 10,40 + (11,96 + 12,97) \times 4,54 / 2 + 1,46 \times 12,97 + (4,39 + 2,71) \times 8,93 / 2 + 8,00 \times 12,86 + 9,60 \times 5,81 / 2 + 9,60 \times 3,77 / 2$	373,84
	B	$9,00 \times 9,00$	81,00
	C	$7,10 \times 2,78 / 2 + 7,08 \times 0,61 / 2 + 9,90 \times 4,73 / 2 + 9,90 \times 4,84 / 2 + 10,14 \times 5,00 / 2 + 19,93 \times 28,10 / 6,00 / 2 + (7,66 + 7,13) \times 4,60 / 2 + 6,00 \times 14,00$	346,86
P. PRIMO	D	$5,58 \times 11,00 + 5,42 \times 10,40 + (11,96 + 12,97) \times 4,54 / 2 + 1,46 \times 12,97 + (4,39 + 2,71) \times 8,93 / 2 + 8,00 \times 12,86 + 9,60 \times 5,81 / 2 + 9,60 \times 3,77 / 2$	374,09
	E	$9,00 \times 9,00$	81,00
	F	$5,47 \times 1,94 + (12,05 + 11,88) \times 6,25 / 2$	85,39
	G	$6,00 \times 13,00 + (7,64 + 7,13) \times 4,40 / 2 + 6,00 \times 14,00$	194,49
	H	$11,00 \times 11,00$	121,00
	I	$9,00 \times 9,00$	81,00
P. SECONDO	J	$9,00 \times 9,00$	81,00
	K	$6,00 \times 10,00$	60,00
	TOTALE MQ		1.879,67 < 1.880,00

SUP COPERTA		
#	Dimensioni	mq
A	$5,20 \times 3,56$	18,51
B	$4,06 \times 4,64$	18,84
C	$4,09 \times 11,00 + (11,00 + 10,40) \times 6,91 / 2 + (5,35 + 5,95) \times 6,92 / 2 + 0,58 \times 5,95 + 2,80 \times 7,67 + (0,84 + 0,33) \times 3,97 / 2 + 9,26 \times 2,78 / 2 + 9,26 \times 5,69 / 2 + 7,17 \times 4,52 + 2,22 \times 1,65 / 2 + 9,32 \times 2,36 + 9,32 \times 6,62 + 10,54 \times 5,60 / 2 + 10,54 \times 4,68 / 2 + 8,00 \times 12,86 + 3,94 \times 1,96 / 2 + 5,67 \times 2,60 / 2 + 5,67 \times 0,41 / 2 + 10,57 \times 2,36 / 2 + 10,57 \times 3,43 / 2 + 8,97 \times 1,70 / 2 + 9,00 \times 9,00$	548,38
D	$4,40 \times 13,60$	59,84
E	$7,10 \times 2,78 / 2 + 7,10 \times 0,42 / 2 + 14,45 \times 6,90 / 2 + 14,45 \times 6,72 / 2 + 6,00 \times 19,93 + 2,72 \times 3,99 + 1,50 \times 5,60 + (2,96 + 2,91) \times 1,50 / 2 + 2,63 \times 3,55 + 2,15 \times 2,15 + 3,70 \times 2,80 + 6,00 \times 14,00 + (8,09 + 7,13) \times 8,30 / 2$	424,48
TOTALE MQ		1.070,05 < 1.316,00

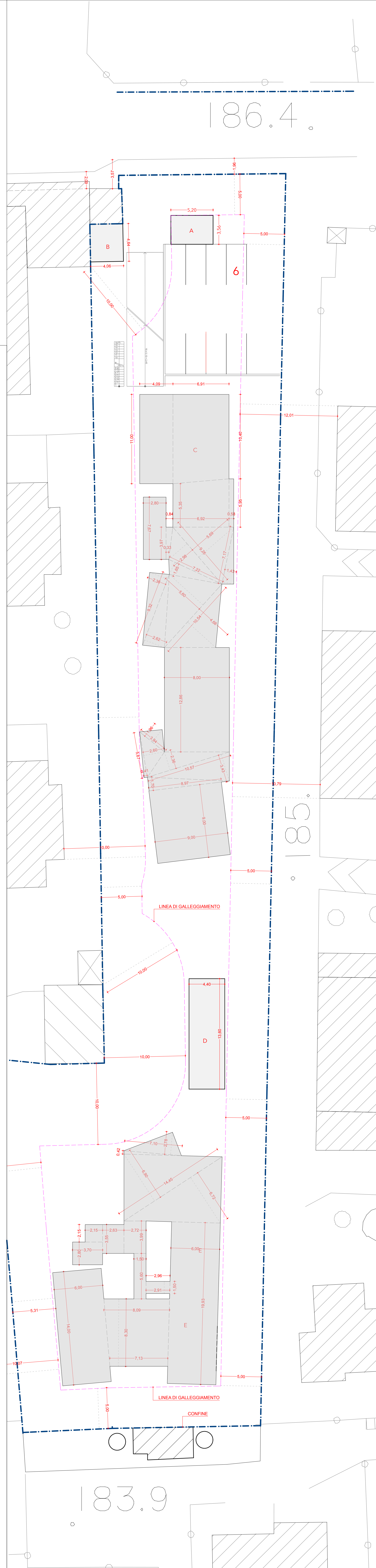

P. SECONDO

P. PRIMO

P. TERRA

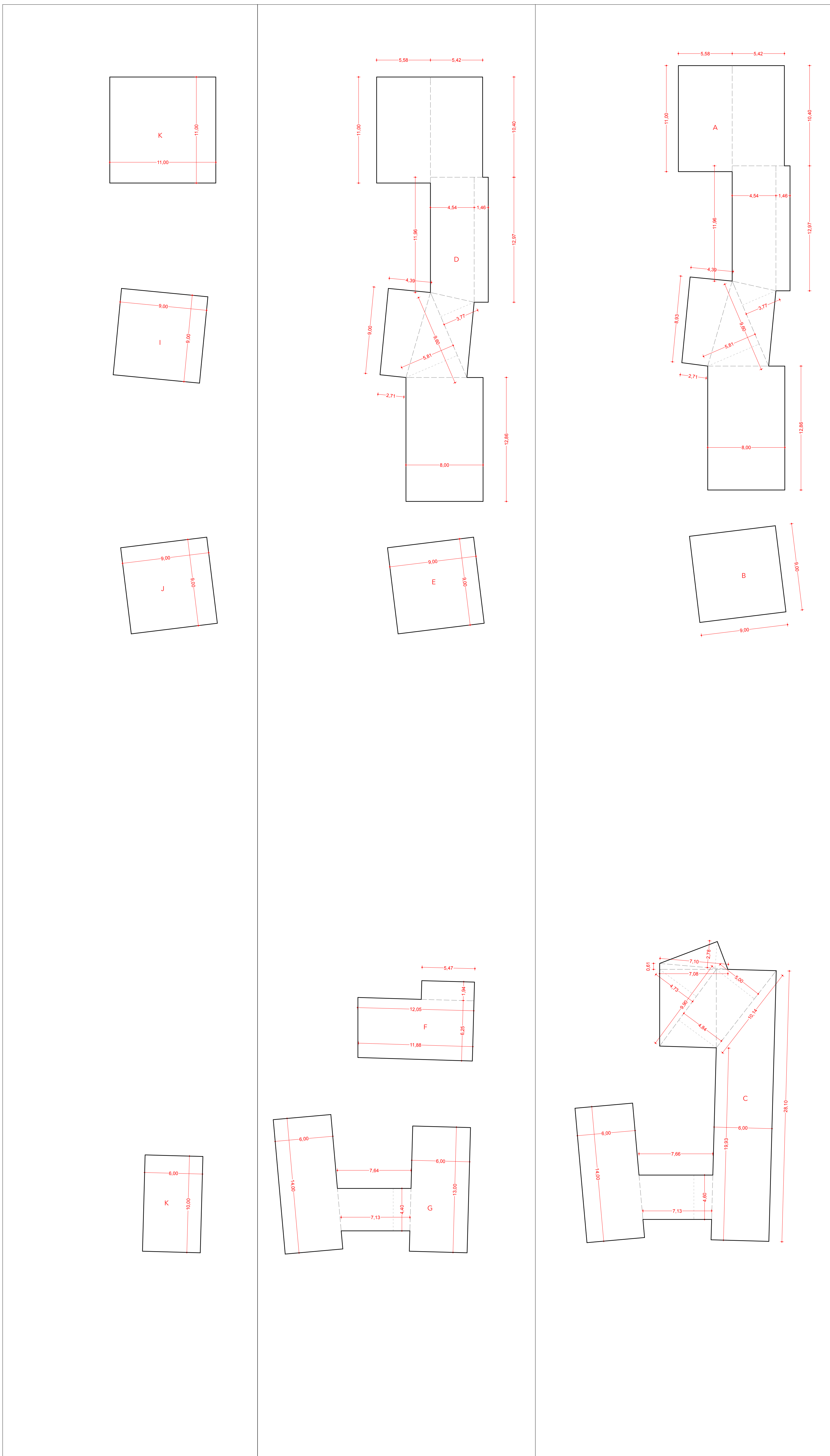

antonioquincarchitetto
 via Remembranze 6 - 20020 Lainate (MI)
 tel. 030 58 36 17 57
 codice architecto per milano + 8035
 e-mail: a.quinc@quinc.com • a.quinc@quinc.it

WAMA srl - Bettini Walter Pio
 via Manara 5 - 20020 Cesate (MI)

Ceriani Colombina
 via Manara 5 - 20020 Cesate (MI)

Roncoroni Maria Ancilla
 via Manara 5 - 20020 Cesate (MI)

Roncoroni Carlo
 via Manara 5 - 20020 Cesate (MI)

Roncoroni Angela Teresa
 via Dei Mille 1 - 20020 Cesate (MI)

Roncoroni Luigia Teresa
 via Dei Mille 1 - 20020 Cesate (MI)

COMUNE DI Garbagnate M.se
 provincia di Milano

AMBITO DI RIQUALIFICAZIONE URBANA A.T.R.1
 EX WIMAR
 via Dei Mille 43/45 Garbagnate M.se

VERIFICHE DIMENSIONALI 2

data 03/05/17 scala 1:200, 1:1
 Revisione ID Layout

A.01.11